

## Portfólio de Oportunidades

INSTITUTO FEDERAL  
Norte de Minas Gerais- IFNMG

Pró-Reitoria de Extensão **PROEX**



**Objetivo do Portfólio:** A plataforma do Portfólio de Oportunidades foi elaborada como instrumento facilitador de interação com as comunidades pertencentes à área de abrangência do IFNMG e acolhedora das suas demandas. Tem como funcionalidade central captar as demandas intituladas como situações-problema, destiná-las por meio de convite desafio aos nossos servidores/parceiros e, após a elaboração de soluções, implantá-las nas comunidades demandantes.

### Como funciona o Portfólio de Oportunidades...

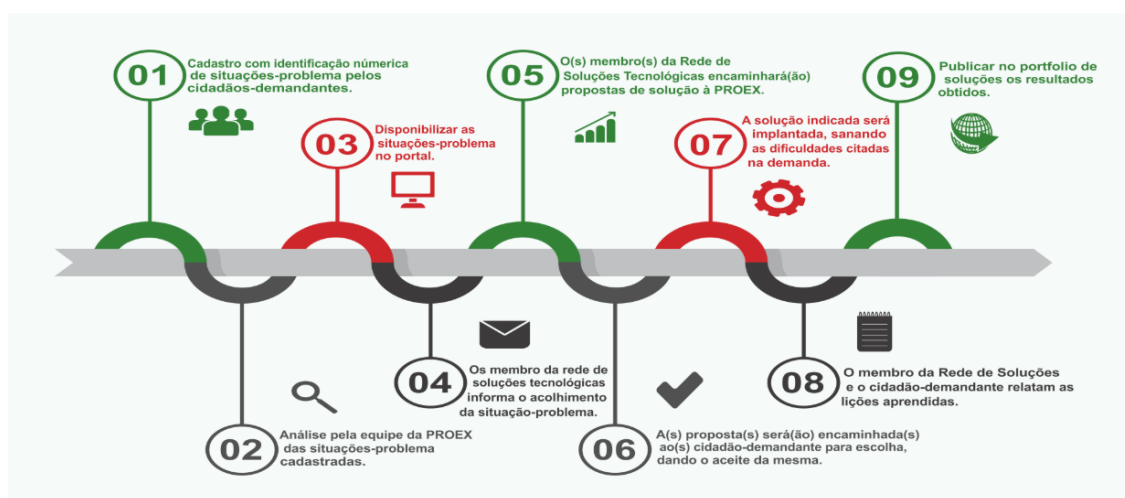

**Entre no nosso site e acesse a plataforma do Portfólio de Oportunidades.**

A sua opinião é muito importante para nós... **“Venha contribuir com a mudança que acreditamos”...**

Seja um membro da **Rede de Soluções Tecnológicas do IFNMG**

Endereço de acesso: [portfolio.ifnmg.edu.br](http://portfolio.ifnmg.edu.br)

#### **Equipe Gestora do Projeto na Pró-Reitoria de Extensão**

**Idealizador:** Kleber Carvalho dos Santos

**Coordenador do Projeto na PROEX:** Fernando Antônio Thomé Andrade

**Idealizadora da Plataforma:** Maria Araci Magalhães (Projeto aprovado IMP-STEINBEIS- MEC -Brasil/Alemanha)

**Mentor Business:** José Ricardo Martins da Silva

**Executor da Plataforma:** Alessandro Carneiro Ribeiro (Coordenador de Extensão: Campus Pirapora)

**PORTFÓLIO DE OPORTUNIDADES****Município de Almenara-MG**

<b>Descrição da Situação-Problema.</b>	<b>Nome da Comunidade ou Bairro</b>
Como recuperar e proteger as margens do Rio Jequitinhonha?	Área Rural e Urbana
Melhorar o tratamento do esgoto da cidade e comunidades.	Comunidades
Recuperação e proteção dos afluentes do Rio Jequitinhonha.	Comunidades

**Município de Araçuaí-MG**

<b>Descrição da Situação-Problema.</b>	<b>Nome da Comunidade ou Bairro</b>
Formação de comunidades quanto à elaboração de projetos para busca de aporte financeiro e outras contemplações.	Todas as Comunidades
Como armazenar o melaço da cana-de-açúcar para a produção de cachaça obedecendo as Boas Práticas de Funcionamento?	Todas as Comunidades

**Município de Arinos-MG**

<b>Descrição da Situação-Problema.</b>	<b>Nome da Comunidade ou Bairro</b>
Falta de conhecimento de trabalho com a terra (preparo, plantio e controle de pragas).	Assentamento Santa Terezinha
Capacitação em empreendedorismo.	Bairro Crispim Santana
Falta de formação em turismo local e rural (ecoturismo, lazer).	Centro
Capacitação em educação financeira e investimentos.	Centro
Falta de cursos em atendimento ao público.	Centro
Falta de formação em economia doméstica e educação financeira.	Centro
Falta de formação profissional em educação financeira.	Centro
Falta de curso preparatório para vestibular e processo seletivo.	Centro
Desemprego, Inadimplência, falta de investimento, crise econômica.	Centro
Estacionamento e Sinalização.	Centro
Falta de formação em sustentabilidade e preservação do meio ambiente.	Comunidade Igrejinha
Falta de capacitação em cultivo de hortaliças e vendas.	Comunidade Mangues
Falta de Formação profissional e continuada / qualificação de pequenos agricultores e produtores rurais.	Comunidade rural Mangues
Animais de rua, falta de segurança e falta de limpeza nas ruas.	Crispim Santana
Falta de emprego, saúde e oportunidades.	Crispim Santana
Falta de conhecimento em criação de galinhas caipira.	Mangues
Falta de conhecimento em cuidado com a terra, plantio de milho, mandioca e hortaliças e criação de porcos e galinhas.	Assentamentos Rurais
Falta de cursos em como abrir o próprio negócio.	Primavera
Curso de cuidados com a saúde.	Primavera
Assessoria em como entrar no mercado de trabalho.	Primavera
Falta de curso em como ser um microempreendedor- oportunidade de emprego.	Primavera
Falta de conhecimento sobre preparo da terra para plantação de horta.	Projeto de Assentamento rural Santa Terezinha
Capacitação em turismo rural para aproveitar as riquezas do lugar.	Sagarana

**Município de Bonito de Minas-MG**

<b>Descrição da Situação-Problema.</b>	<b>Nome da Comunidade ou Bairro</b>
Como dar maior consistência aos terrenos arenosos quando da recuperação de estradas vicinais em áreas degradadas?	Bonito de Minas
Desenvolver processo de extração do óleo de pequi de modo diferente do adotado atualmente, onde se emprega a fervura como técnica.	Comunidade Rural de Raizama
Como agregar valor aos produtos da comunidade, porque vender pelo preço ofertado aos produtos in natura não vale a pena?	Comunidade Rural Maria Creoula
Qual seria o processo mais indicado para tratamento de água na comunidade de Maria Creoula - Bonito de Minas?	Comunidade Rural Maria Creoula
Estudos para controle de pragas e doenças que assolam o município de Bonito de Minas.	Todas as Comunidades

Indicação de espécies de capim resistentes à seca.	Todas as Comunidades
Educação ambiental: cuidados com os recursos hídricos, veredas, resíduos sólidos, desmatamento e queimadas.	Todas as Comunidades
Capacitação sobre como extrair e aproveitar adequadamente o óleo de Buriti do Coco.	Todas as Comunidades
Necessidade de cercamento de nascentes para sua preservação.	Todas as Comunidades
Indicação de espécies de mandioca resistentes à seca.	Todas as Comunidades
Instalação de fossas sépticas nas casas que não possuem.	Todas as Comunidades
Construção de barraginhas.	Todas as Comunidades
Indicação de espécies de cana-de-açúcar resistentes à seca.	Todas as Comunidades
Solução para pragas (besouros) que estão atacando e matando Pequizeiros de diversas comunidades.	Todas as Comunidades

### Município de Cônego Marinho-MG

Descrição da Situação-Problema.	Nome da Comunidade ou Bairro
Necessidade de projetos de geração de renda e cursos profissionalizantes.	Centro e comunidades rurais
Como criar forma alternativa de tratamento de esgoto na comunidade do Candéalzinho?	Comunidade Rural do Candéalzinho
Como fazer a reprodução de mudas de pequi do candéalzinho? Porque não tem fruta melhor que a produzida aqui.	Comunidade Rural do Candéalzinho
Demanda por iniciativas de geração de renda.	Olhos D'Água

### Município de Cristália-MG

Descrição da Situação-Problema.	Nome da Comunidade ou Bairro
Falta de emprego para a maioria da população onde os jovens se veem obrigados a sair de suas residências em busca de oportunidades de emprego.	Centro
Os administradores do município não conhecem técnicas de captação de recursos e tentam manter o município somente com a verba recebida da união, o que faz com que não haja evolução do município em vários aspectos já que o mesmo não tem verba suficiente para além dos serviços básicos.	Cristália
Falta de emprego.	Cristália
Não existe usina de tratamento de lixo, o lixo é descartado diretamente no solo sem nenhum tipo de cuidado, contaminando o solo, o lençol freático causando mal cheiro.	Cristália
Seca prolongada, dificuldade em alimentar o gado.	Cristália
Desmatamento de área de preservação permanente.	Cristália
Desmatamento em torno de nascentes.	Ferrador
Não tratamento da água para consumo.	Ferrador
Falta de incentivo aos jovens que concluem Ensino Médio.	Povoado de Boa Vista de Bananal

### Município de Diamantina-MG

Descrição da Situação-Problema.	Nome da Comunidade ou Bairro
Ampliação do setor de informática para desenvolvimento de seus conhecimentos.	Centro
Capacitação de funcionários	Centro
Palestra Motivacional.	Centro
Melhorar o sistema de informática com a criação de novo programa na área contábil.	Fátima

### Município de Itacarambi-MG

Descrição da Situação-Problema.	Nome da Comunidade ou Bairro
Dificuldade em conter os impactos ambientais devido a ação antrópica.	Todas as Comunidades
Como reconhecer os sintomas de doenças como chagas e outras?	Todas as Comunidades
Como tratar água avaliada como salobra para transformá-la em água boa?	Todas as Comunidades
Quais são as técnicas que poderia ser empregadas para reduzir erosão e compactação dos solos?	Todas as Comunidades
Como reconhecer os efeitos positivos e negativos provocados por remédios naturais?	Todas as Comunidades

**Município de Jaíba-MG**

<b>Descrição da Situação-Problema.</b>	<b>Nome da Comunidade ou Bairro</b>
Falta de iluminação pública. Precisa de pavimentação e de saneamento básico, falta de segurança e melhorar a educação.	Cidade Nova
Criminalidade no bairro.	Centro comunitário
Por que os alunos estão desinteressados em participarem das aulas?	Núcleo Habitacional I
Como incrementar as festas religiosas de forma a transformá-las em atrativos turísticos?	Núcleo Habitacional I
Como instalar feiras livres?	Núcleo Habitacional I
Como identificar e quantificar os custos da produção agrícola?	Núcleo Habitacional I
Como realizar o controle de pardais na comunidade?	Núcleo Habitacional I

**Município de Janaúba-MG**

<b>Descrição da Situação-Problema.</b>	<b>Nome da Comunidade ou Bairro</b>
Rua sem pavimentação, sem saneamento básico, alto índice de criminalidade, tempo chuvoso ruas intransitáveis.	Algodeos
Falta rede de esgoto.	Boa Vista
Alagamento constante no bairro.	Boa Vista
Melhorar a Segurança pública.	Boa Vista
Falta iluminação pública e Pavimentação. Falta rede de esgoto e a criminalidade é alta.	Boa Vista
Estradas ruins, melhorar a saúde porque não temos um posto saúde no bairro.	Boa Vista
Saneamento básico, saúde precária, falta de remédios nos postos de saúde, ruas esburacadas, não tem asfalto e quando chove as ruas alagam.	Boa Vista
Muito lixo e poeira nas ruas.	Boa Vista
Segurança, saúde, saneamento básico, lixo nas encostas, educação.	Boa Vista
Falta de pavimentação, quando chove não dá para passar porque fica só a lama, falta de iluminação que fica escuro para passar saneamento básico e famílias que passam necessidades.	Caraibas
Falta de sinalização onde por consequência se originam diversos acidentes. Pode-se colocar também a questão da segurança noturna, em que são muito comuns os assaltos.	Centro
Minha rua precisa de quebra-molas para segurança.	Cerâmica
Segurança, saúde, alagamentos.	Cerâmica
Aumento da criminalidade, precisando rapidamente de segurança. Falta uma praça. Quando chove, alagamentos. Coleta de lixo ruim e faltam escolas.	Clarita
Arrumar a estrada rede para água em lotes situação está difícil. E a saúde está precária.	Colonização bico da pedra
Tapar buracos das ruas.	Dente Grande
O problema e a situação das lagoas em épocas de chuva, ficamos desabrigados, falta de iluminação e segurança na rua.	Dente Grande
No bairro asfalto rede de esgoto ruas esburacadas, ruas sem iluminação.	Dente Grande
Falta de Segurança.	Dente Grande
Ruas esburacadas, sem pavimentação, sem saneamento básico, quando chove as ruas ficam alagadas e coleta de lixo fica a desejar.	Dente Grande
Falta der segurança, saneamento básico.	Dente Grande
O problema é em relação à infraestrutura no bairro, tanto as condições das ruas quanto a iluminação pública que estão em uma situação precária. Espero que as autoridades públicas resolvam esses problemas.	Dente Grande
Alagamentos na época de chuva. Faltam manilhas por causa da lagoa já molhou até os meus móveis em época de chuva é complicado, e falta de asfalto também.	Dente Grande
Pavimentação, lixo nas ruas, alagamentos e falta de segurança.	Dente Grande
Mal atendimento no posto Waldir Silveira, segurança, alagamentos.	Dente Grande
Pavimentação, Rede de esgoto, ruas esburacadas alagamento de casas.	Dente Grande
Lixos nas ruas, ruas sem asfalto, buracos nas ruas.	Dente Grande
No bairro precisa de asfalto, rede de esgoto, ruas esburacadas, ruas sem iluminação.	Dente Grande
Saneamento básico o pessoal da rua deixa a água de esgoto escorrer pelo asfalto causando mau cheiro isso incomoda a vizinhança.	Dente Grande
Saneamento básico e ruas alagadas.	Dente Grande
Violência, posto saúde, praça.	Dona Lindú
Muita sujeira, problemas no caso do lixo, vários entulhos até mesmo bicho morto em lotes vagos.	Dona Lindu e Acácias
Ruas com muitos buracos, poluição sonora.	Esplanada
Ruas sujas.	Esplanada
Falta de segurança, limpeza da rua a prefeitura não limpa, falta de gari, representante do	Esplanada

bairro, tipo vereador do bairro, mais assistência.	
Tem muitos buracos na rua e também tem a questão da violência.	Esplanada
Vias não asfaltadas cheias de buracos que dificulta muito a circulação de veículos, de ciclistas e pedestres, e sempre causa acidentes.	Gameleira
Segurança, pavimentação, saneamento básico, saúde e educação ruins.	Gameleira
Muito lixo espalhado pelas ruas, pavimentação (asfalto), ruas esburacadas.	Gameleira
Falta de pavimentação, rua esburacada, quando chove fica só a lama e não dá para passar. A saúde precisa melhorar porque quando eu, ou alguém da minha família passa mal, temos que pedir carona para podermos ir ao hospital, porque é muito longe e corre risco de assalto e tem muita criminalidade.	Jacarezinho
Mau cheiro por causa de criação de porcos próximo à casa.	Jacarezinho
Falta de unidade de saúde.	Jardim das Acácias
Alagamento falta de saneamento básico e falta da coleta de lixo	Jardim das Acácias
Não tem saneamento básico e a segurança é precária.	Jardim Imperial
Limpeza precária, Pouca iluminação, Falta de Segurança, Falta de organização, Infraestrutura ruim, Higiene precária.	Mercado Municipal
Falta de infraestrutura, falta água para os feirantes beber, falta estrutura no banheiro.	Mercado Municipal
Faltam organização e energia no Mercado.	Mercado Municipal
Falta de iluminação no mercado. Chega às 4:00h e fica com seus produtos no escuro.	Mercado Municipal
Estrada que está no estado muito ruim.	Monte alto
Estrada, horários dos transportes, segurança e saúde ruins.	Monte Alto
Estrada ruim que impede o ônibus de rodar na comunidade. A estrada quando chove fica alagada impossibilitando o trânsito de pessoas e veículos. Para consultar médicos, precisamos pegar condução para um posto mais próximo.	Monte Alto 2
Gravidez na adolescência.	Nova Esperança
Ruas esburacadas, rios muito sujos, entulhos nas encostas, falta de remédios nos postos de saúde.	Nova Esperança
Falta de luz nos postes.	Padre Eustáquio
Ruas esburacadas e falta de coleta de lixo.	Padre Eustáquio.
Falta de iluminação pública.	Pedra Preta
Muito entulho de construção lotes cheios de mato e lixo, saneamento básico, saúde, educação.	Planalto II
Não tem água potável, nem tem policiamento.	Quem Quem
Precisa de asfalto que liga a BR para o Quem Quem.	Quem Quem
Falta das construções das moradias populares.	Residencial Clarita
Falta de acabamento nas casas populares.	Residencial Clarita
Falta de conscientização para a população do bairro sobre as consequências de entulhos em lotes vagos e ação efetiva da administração pública.	Residencial Clarita
Falta de esgoto, asfalto.	Ribeirão do Ouro
Falta de rede de esgoto asfalto.	Ribeirão do Ouro
Ruas sem pavimentação com buracos, tem saneamento básico, mas fede muito ao dar descarga e quando o sol esquenta. O valor da cobrança não é muito satisfatório.	Rio Novo
Falta de asfalto, rede de esgoto.	Rio Novo
Iluminação nas vias públicas, falta de segurança e limpeza urbana precária.	Rio Novo
Falta de asfalto nas vias, Iluminação, insegurança e precariedade na limpeza urbana.	Rio Novo
Ruas esburacadas, iluminação segurança.	Santa Cruz
Ruas esburacadas, saneamento básico, alagamento, saúde.	Santa Cruz
Muitos buracos nas ruas e falta de policiamento.	Santa Cruz
Saúde péssima, não tem posto de saúde próximo, segurança péssima, estrada ruim.	Santa Terezinha
Alagamento nas ruas, lote com muito mato, falta de esgoto.	Santo Antônio
Alagamento nas ruas e falta de iluminação e policiamento.	Santo Antônio
Na Rua Maria Antunes é asfaltada só a metade e causa problemas em época de chuva, pois fica alagada.	Santo Antônio
Muito lixo, entulho, quando chove muita lama nas ruas, precisa ser limpa, muito suja.	Santo Antônio
A Rua Antônio Alves de Souza não possui asfalto com isso a terra gera muita poeira.	Santo Antônio
Muitas ruas ainda têm partes de terra e também tem muito problema com falta de iluminação.	Santo Antônio
Falta asfalto na rua Filomena Magalhães.	Santo Antônio
Falta de Asfalto na rua Maria Antunes.	Santo Antônio
Falta de iluminação nos bairros, alagamento, segurança, educação e saúde.	São Gonçalo
Alagamento nas ruas do bairro e a falta de transporte público.	São Gonçalo

Alagamento nas ruas e falta de transporte.	São Gonçalo
Rua alagada sem saneamento básico, falta asfalto, precisamos de melhoras para a saúde, praças que não tem precisando de iluminação nas estradas.	São Lucas
Falta pavimentação, esgoto e iluminação pública e resolver o problema de alagamento.	São Lucas
Alagamento e falta de pavimentação, iluminação pública e muita criminalidade.	São Lucas
Ruas alagadas no período de chuva, sem pavimentação sem saneamento básico, no período de seca muita poeira.	São Lucas
Ruas sem pavimentação, sem saneamento básico, alagamento quando chove, saúde em péssimo estado em atendimento, transporte público em precariedade não tem em todos horários.	São Lucas
Vias sem pavimentação, drenagem para as vias no período de chuvas e sistemas para esgoto.	São Lucas
Pavimentação, rede de esgoto e segurança. No mercado municipal falta de segurança falta de coleta de lixo pessoas para estarem fazendo limpeza do local. Ruas esburacadas alagamento.	São Lucas
Rua esburacada e quando chove junta água nas ruas.	São Vicente
Ruas sem pavimentação, falta de dentista no posto de saúde.	São Vicente
Para que a coleta de lixo passe mais vezes.	Saudade
Falta de pavimentação nas ruas e segurança.	Veredas
O asfalto na rua Geraldo Souza Santos está muito ruim, com muitos buracos.	Veredas
Ruas muito escuras, muitos assaltos.	Veredas
Falta de coleta de lixo.	Veredas

### Município de Januária-MG

Descrição da Situação-Problema.	Nome da Comunidade ou Bairro
Necessidade de cursos, palestras motivacionais e iniciativas de geração de renda.	Aeroporto
Falta de emprego e iniciativas de geração de renda.	Alegre
Necessidade de instrução sobre manejo de horta sem o uso agrotóxicos.	Alegre
Necessidade de curso sobre produção de doces.	Alegre
Necessidade de curso de piscicultura.	Alegre
Demanda por cursos de empreendedorismo, iniciativas de geração de renda, associativismo e cooperativismo.	Associação Quilombola de Várzea da Cruz
Demanda de instrução para manejo de hortas e frutas orgânicas.	Barreiro dos Vieiras
Demanda de cursos de artesanato para mulheres.	Barreiro dos Vieiras
Necessidade de cursos profissionalizantes para jovens.	Barreiro dos Vieiras
Necessidade de cursos profissionalizantes.	Barreirinho
Necessidade de palestras motivacionais para idosos.	Centro
Necessidade de auxílio para elaboração de plano pedagógico para instituição de longa permanência.	Centro
Necessidade de cursos profissionalizantes para alunos.	Centro
Demanda de cursos na área de recursos humanos.	Centro
Demanda por cursos, palestras motivacionais em assuntos variados.	Centro e comunidades rurais
Cursos profissionalizantes e palestras sobre assuntos variados.	Cerâmica
Assistência técnica para produção de olerícolas e frutíferas – curso de enxertia.	Comunidade Rural de Areião (Peruaçu)
Levantamento do senso referente ao perfil e atividades desenvolvidas pelas pessoas que residem na área do Parque Nacional Cavernas do Peruaçu.	Comunidade Rural de Fabião I
Estudos para o Sistema Agroflorestal para recuperação de veredas degradadas.	Comunidade Rural de Olhos D'água
Solução para os problemas com as nascentes do Peruaçu.	Comunidade Rural de Olhos D'água
Tecnologias para uso racional da água na região de Pandeiros.	Comunidade Rural de Riachinho (Distrito de Pandeiros)
Desenvolvimento de um software para o gerenciamento de visitantes ao parque do Peruaçu.	Comunidade Rural do Peruaçu
Como identificar o perfil dos moradores da área ao entorno do Parque do Peruaçu?	Comunidade Rural do Peruaçu
Tecnologias para restauração das áreas de florestas remanescentes do Peruaçu.	Comunidade Rural do Peruaçu
Ação de educação ambiental com o levantamento das experiências locais bem-	Comunidade Rural do Rio

sucedidas associadas ao conhecimento científico.	dos Cochos
Como agir no sentido de recuperar nascentes da região e evitar o assoreamento dos rios, riachos e córregos da região?	Comunidade Rural do Rio dos Cochos
Como estruturar estratégias para comercialização de produtos em mercados distantes?	Comunidade Rural Fazenda Larga
Cursos profissionalizantes.	Croatá
Como realizar o manuseio dos produtos de forma mais higiênica, mesmo tratando-se de um ambiente não controlado? (Açougue de feira)	Feira Livre de Januária
Necessidade de cursos de corte e costura.	Gameleira
Necessidade de cursos profissionalizantes e iniciativas de geração de renda.	Gameleira
Falta de voluntários especializados para atuação do NAPNE do Campus Januária.	IFNMG Campus Januária
Como adensar e diversificar a produção de frutos nativos do cerrado, de forma a estruturar um ciclo produtivo duradouro para sustentar as cadeias Produtivas desses respectivos frutos.	IFNMG Campus Januária
Como precificar os produtos oriundos da agricultura familiar.	IFNMG Campus Januária
Falta de lixeiras e de cuidado com os resíduos sólidos.	Januária
Como uma pessoa que reside em área urbana, deve separar corretamente os resíduos sólidos do seu lixo para que a prefeitura faça coleta seletiva do lixo?	Januária
Como preparar a comunidade para atendimento das exigências da ANVISA?	Levinópolis
Necessidade de cursos profissionalizantes e projetos de geração de renda.	Macaúbas Capim Pubo
Estudo do comportamento da paisagem como a recuperação das nascentes.	Pandeiros
Tecnologia para otimizar o extrativismo na região.	Pandeiros
Como produzir frutos do cerrado?	Pandeiros
Demanda por projetos de geração de renda.	Riacho Da Cruz
Demanda por cursos de artes (pintura e artesanato).	Sambaíba
Demanda de instrução sobre manejo de hortas orgânicas.	Sambaíba
Demanda por cursos profissionalizantes, em especial corte e costura.	Sambaíba
Como constituir o circuito turístico em Januária, de forma a acolher o Parque do Peruáçu, os engenhos de cachaça do brejo do Amparo, o pantanal do pandeiros e a observação de pássaros?	Todas as Comunidades
Técnica de produção animal, melhoramento genético de animais (bovinos) mais adaptados para região.	Todas as Comunidades
Capacitar, acompanhar e orientar produtores familiares para produção escalonada e atendimento ao PNAE.	Todas as Comunidades
Repasse de técnicas alternativas ao fogo para a produção e manejo de áreas produtivas.	Todas as Comunidades
Ação de conscientização das comunidades a respeito de práticas agrícolas em áreas de proteção ambiental.	Todas as Comunidades
Quais são os custos das atividades extrativistas, agroecológicas e pequena agricultura na região de Januária?	Todas as Comunidades
Estudos sobre agrofloresta, o cerrado e conservação de veredas.	Todas as Comunidades
Ação para incentivo ao turismo na região do Norte de Minas	Todas as Comunidades
Estudos para o manejo das atividades extrativistas na região: da colheita à comercialização.	Todas as Comunidades
Quais são as técnicas que poderia ser empregado para reduzir erosão e compactação dos solos?	Todas as Comunidades
Necessidade de cursos profissionalizantes, em especial na área da saúde e de cabeleireiro.	Várzea da Cruz

### Município de Juramento-MG

Descrição da Situação-Problema.	Nome da Comunidade ou Bairro
Alto índice de degradação de áreas de preservação permanente.	Juramento

### Município de Lontra-MG

Descrição da Situação-Problema.	Nome da Comunidade ou Bairro
Por que está ocorrendo a diminuição de pássaros na comunidade?	Comunidade Rural de Buritizinho
Como conciliar a necessidade dos filhos ajudarem os pais nas tarefas da roça e os estudos?	Comunidade Rural de Buritizinho
A falta de modernização de equipamentos é fator determinante de desenvolvimento da comunidade?	Comunidade Rural de Buritizinho
Por que está ocorrendo o aumento de insetos nas residências?	Comunidade Rural de Buritizinho

**Município de Manga-MG**

<b>Descrição da Situação-Problema.</b>	<b>Nome da Comunidade ou Bairro</b>
Como manejar o bioma identificado como mata seca?	Todas as Comunidades
Como agir na direção de recuperar a mata seca onde essa já tenha sido substituída por pastagem?	Todas as Comunidades
Quais são as técnicas que poderia ser empregado para reduzir erosão e compactação dos solos?	Todas as Comunidades
Como reconhecer os sintomas de doenças como chagas e outras?	Todas as Comunidades

**Município de Mirabela-MG**

<b>Descrição da Situação-Problema.</b>	<b>Nome da Comunidade ou Bairro</b>
Água para consumo extremamente calcária.	Cidade inteira.
Nenhum conhecimento prático de química e áreas afins.	Escola estadual.

**Município de Montes Claros-MG**

<b>Descrição da Situação-Problema.</b>	<b>Nome da Comunidade ou Bairro</b>
Como obter uma planta completa de um chiqueiro para a criação adequada de porcos da raça piau?	Assentamento Estrela do Norte
Como fazer o manuseio de viveiro de plantas nativas?	Assentamento Estrela do Norte
Como capacitar pessoas para o plantio de hortaliças orgânicas?	Assentamento Estrela do Norte
Como fazer o registro de uma engarrafadora e de fábricas de cachaça cooperadas nos diversos órgãos governamentais?	Assentamento Estrela do Norte
Como elaborar o Manual de Boas Práticas de Fabricação de Cachaça para todos os setores de uma fábrica?	Assentamento Estrela do Norte
Como desenvolver uma ração alternativa para porcos da raça piau?	Assentamento Estrela do Norte
Como fazer o acompanhamento da montagem de equipamentos de uma engarrafadora de cachaça?	Assentamento Estrela do Norte
Como desenvolver um sistema de controle de estoque da produção da Cooperativa?	Assentamento Estrela do Norte
Como fazer a padronização (standardização) da cachaça?	Assentamento Estrela do Norte
Como automatizar uma irrigação para o plantio de cana-de-açúcar?	Assentamento Estrela do Norte
Qual a relação da introdução do NIM em área destinada a apicultura? 2017-001.	Bairro Centro
Dupla jornada enquanto fator de desigualdade: como superar?	Bairro Centro
Efetivação da Rede de Enfrentamento à Violência contra Mulheres e Meninas.	Bairro Centro
Geração de emprego e renda: o trabalho formal e o empoderamento feminino?	Bairro Centro
Mulheres em situação de prisão e egressas: O que fazer para melhorar a qualidade de vida e a ressocialização?	Bairro Centro
Ausência de sistema informatizado para acompanhamento de egresso dos cursos a distância no CEAD.	Bairro Centro
Manifestação cultural das mulheres: caboclinhos.	Bairro Centro
Ausência de acompanhamento das egressas do Programa Mulheres Mil.	Bairro Centro
Organização de arquivos de escritório.	Bairro Sumaré
Marketing para distribuidoras de bebidas.	Bairro Sumaré
Como vender para distribuidoras de bebidas?	Bairro Sumaré
As ruas próximas ao IFNMG ficam alagadas quando chove, logo, devia haver um projeto de drenagem dessa água.	Bairros Planalto e Universitário
Avenida da empresa sem pavimentação e sem coleta de lixo.	Carmelo
Falta de planejamento.	Centro
Drenagem urbana mal elaborada.	Centro
Faltam profissionais que saibam se relacionar com os clientes.	Centro
Descarte de resíduos sólidos no Córrego Cintra.	Cintra e Santa Rita
Organização administrativa (Princípios da administração, comercialização, controle de vendas).	Comunidade Rural de Lagoinha (Região do Pentáurea)
A inserção da planta NIM para controle de pragas.	Comunidade Rural de Riachinho
Organização administrativa (Princípios da administração, comercialização, controle de vendas).	Comunidade Rural de Riachinho



Perda da produção por falta de mercado consumidor (Necessidade de criar canal de produção).	Comunidade Rural de Riachinho
Controle de pragas nas plantações (Hortaliças e frutas).	Comunidade Rural de Riachinho
Necessidade de melhorar as estruturas dos galinheiros e aprender novas técnicas para não perder tantos ovos durante o período de choca das galinhas.	Comunidade Rural de Riachinho
Produção de ovos pelas galinhas são insuficientes para a fabricação de biscoitos e bolos, a produção da merenda é na maioria das vezes feita com ovos de granja e alguns ovos caipira que segundo eles "é para quebrar o gosto do ovo branco.	Comunidade Rural de Riachinho
Palestra sobre o que é o PRONAF - Programa Nacional de Apoio a Agricultura Familiar e como acessá-lo sem a intervenção de terceiros.	Comunidade Rural de Riachinho
Comercialização da produção (Hortifrutigranjeiros, queijo e derivados).	Comunidade Rural de Riachinho
Palestra sobre o que é o PNAE - Programa Nacional de Alimentação Escolar e como acessá-lo sem a intervenção de terceiros.	Comunidade Rural de Riachinho
Palestra sobre o que é o PAA - Programa de Aquisição de Alimentos e como acessá-lo sem a intervenção de terceiros.	Comunidade Rural de Riachinho
Destinação sustentável e econômica para o Lodo da ETE.	Conj. Res. Jk
Proposta de TCC ou de Iniciação científica: Reutilização de água Industrial.	Conj. Res. Jk
Proposta de TCC ou de Iniciação científica: Redução do consumo de coagulantes em estação de tratamento de efluentes.	Conj. Res. Jk
Proposta de TCC ou de Iniciação científica: Reaproveitamento de resíduo de micro pó na Indústria têxtil.	Conj. Res. JK
Os problemas que eu acredito que atrapalhe mais o comércio: Falta de investimento por parte do estado e prefeituras na questão de empregos para a população em geral.	Delfino Magalhães
Falta de mais indústrias em nossa cidade, porque a população com melhores salários tem maior poder de compras em geral.	Delfino Magalhães
Para que haja um desenvolvimento melhor em nosso meio comercial e em nossa cidade, precisaria de uma melhor política de isenção de impostos para as empresas e uma estrutura por parte dos políticos.	Delfino Magalhães
Grande volume de água utilizada na indústria têxtil que não é reaproveitada.	Distrito Industrial
Não tenho uma alternativa para aproveitar frutas e verduras que não são vendidas.	Esplanada
A queda comercial devido ao grande número de desempregados.	Jardim Palmeiras
Uns dos problemas em um comércio é lidar com as perdas, a regularização de estoque, o balanço de estoque é algo essencial, pois precisamos trabalhar sobre a perda.	Jardim Palmeiras
Crise econômica.	Major Prates
As escolas públicas de ensino básico não conseguem preparar os seus alunos, geralmente carentes, para concorrer a vagas em universidades de forma igualitária com alunos de escolas particulares.	Montes Claros
Descarte de resíduos sólidos em rios.	Montes Claros
Problemas com escoamento de água da chuva.	Montes Claros
Poluição sonora e visual.	Montes Claros
Poluição dos rios com esgoto.	Montes Claros
Superlotação do transporte público.	Montes Claros
Precariedade da drenagem urbana.	Montes Claros
Falta de fiscalização em relação ao uso da água.	Montes Claros
Falta de sinalização nas ruas.	Montes Claros
Falta de conhecimento de tecnologia básica por parte de pessoas de idade mais avançada.	Montes Claros
Falta opções de lazer para crianças de baixa renda.	Montes Claros
Falta educação política, os cidadãos vendem seus votos por meros favores pessoais.	Montes Claros
Grande quantidade de jovens fazendo uso de drogas ilícitas.	Montes Claros
Idosos são "excluídos" por não saberem utilizar com aparatos tecnológicos (celular computador).	Montes Claros
Não conheço o IFNMG e nem suas possíveis áreas de atuação.	Montes Claros
Poucos ônibus no transporte público urbano.	Montes Claros
Uso irresponsável de água.	Montes Claros
Grande quantidade de cães abandonados.	Montes Claros
Falta de educação no trânsito.	Montes Claros
Grande quantidade de lotes vagos, gerando incêndios e acúmulo de lixo.	Montes Claros
Falta acessibilidade (passeios sem condições de uso por cadeirantes).	Montes Claros
Não separação do lixo doméstico.	Montes Claros

Falta profissionais que entendam de técnicas de comercialização / relação cliente-atendente.	Montes Claros
Faltam profissionais qualificados que saibam relacionar com os clientes no comércio	Montes Claros
Alta quantidade de jovens desempregados.	Montes Claros
Descarte de lixo na rua.	Montes Claros
Falta de coleta seletiva. Uma cidade do porte de Montes Claros já deveria funcionar um sistema de coleta seletiva e reciclagem.	Montes Claros
Faltam técnicos qualificados na área têxtil.	Montes Claros
Não tem como aproveitar os produtos do sacolão, tem que ser descartados quando não são vendidos.	Montes Claros
Grande quantidade de moradores de rua.	Montes Claros
Falta oportunidade de emprego para jovens recém-formados no ensino médio. Esses jovens precisam de oportunidades, pois quando querem continuar nos estudos precisam de uma renda para se sustentar.	Montes Claros
Dificuldade em monitorar em tempo real o desmatamento de áreas de preservação permanente.	Montes Claros
Faltam profissionais qualificados na área de engenharia de produção.	Montes Claros
Falta de conscientização da população com relação ao consumo de água.	Montes Claros
Grande número de lotes vagos acumulando lixo.	Montes Claros
Profissionais que sabem se relacionar com os clientes muitas das vezes não tem conhecimento de informática básica.	Montes Claros
Desperdício de água.	Montes Claros
Passeio sem acessibilidade.	Montes Claros
Poluição dos rios da cidade com esgoto.	Montes Claros
Desperdício de comida nas escolas públicas.	Montes Claros
Desperdício de água.	Montes Claros
Exclusão de idosos do mercado de trabalho por falta de conhecimento de informática.	Montes Claros
Uso inadequado dos recursos hídricos.	Montes Claros
Falta de coleta seletiva do lixo, falta de algum programa que incentive as crianças a leitura na comunidade.	Morrinhos
Dificuldades de insumos e de encontrar matéria prima na região (nylon 900, nuno 600, zíper de cores, fitas, mantas térmicas). Alto custo do material, frete e transporte.	Novo Delfino
Vazamentos constantes das redes de fornecimento de água.	Planalto
Praças mal cuidadas e iluminação.	Santa Rita
Superlotação dos ônibus em horário de pico.	Todas as Comunidades
Falta estrutura para escoamento de águas de chuva. Alagando casas em períodos de muita chuva. Em frente ao condomínio Monte Olimpo.	Universitário
Altos custos operacionais. Logística deficitária. Crise financeira.	Vila Atlântida
Falta de saneamento básico.	Village do Lago
Falta de acesso a internet por parte das famílias carentes.	Village do Lago

### Município de Pedras de Maria da Cruz-MG

Descrição da Situação-Problema.	Nome da Comunidade ou Bairro
Necessidade de Cursos de informática para o público do serviço conveniência e fortalecimento dos vínculos.	Centro e comunidades rurais
Necessidade de cursos sobre associativismo e cooperativismo.	centro e comunidades rurais
	Horta comunitária e comunidades rurais
Necessidade de cursos de manipulação de verduras, frutas e produção de doces.	

### Município de Pirapora-MG

Descrição da Situação-Problema.	Nome da Comunidade ou Bairro
Poluição do Rio São Francisco.	Bairro Centro - Orla
Ausência de espaços de permanência com sombra para ocupação dos estudantes.	IFNMG Campus Pirapora
Preço abusivo de taxis e moto-taxis - falta um programa tipo Uber.	Pirapora

### Município de Porteirinha-MG

Descrição da Situação-Problema.	Nome da Comunidade ou Bairro
Resgate cultural.	Bairro Centro
Curso técnico em agroecologia e extrativismo para mulheres.	Bairro Centro

Curso de homeopatia e plantas medicinais.	Bairro Centro
Apicultura: Necessidade de levantamento das plantas com potencial de florada na entressafra.	Barreiro Dantas I, entre outros.
Estudo de viabilidade apicultura na região.	Barreiro Dantas I,, entre outros.
Necessidade de orientação para aplicação de técnicas de manutenção de enxames fortes para alta produtividade.	Barreiro Dantas I, , entre outros.
Gestão dos negócios apícolas.	Barreiro Dantas I, , entre outros.
Levantamento de pasto apícola.	Barreiro Dantas I, , entre outros.
Apicultura: Potencial produtivo para ampliação.	Barreiro Dantas I, , entre outros.
Procurar uma solução/alternativa para a diminuição das doenças que acometem as aves (galinhas), uma vez que os criadores/produtores estão tendo uma perda muito alta no número de animais. Não há a conscientização sobre a importância da vacinação dos animais e como tal medida pode amenizar o problema.	Curral Velho, entre outros.
Falta de alimentação alternativa para as aves (galinhas). Necessidade de outras opções para alimentar os animais, que não sejam as rações. Quais seriam outras possibilidades de alimentação? Como obter? Quais os custos? Quais os riscos?	Curral Velho, entre outros.
Melhoramento da genética das raças caipira (aves-galinha). Como ter novas linhagens de qualidade superior? Quais os cruzamentos adequados?	Curral Velho, entre outros.
Necessidade de orientação para a construção/manutenção das estruturas físicas para a criação de aves. Os criadores dos animais, muitas vezes, criam as aves "soltas no quintal" e não possuem nenhum conhecimento de como deve ser a estrutura física necessária.	Curral Velho, entre outros.
Necessidade de assessoria na produção de sementes de variedades crioulas da região.	Todas as comunidades
Orientações, instruções e estudos sobre: Laboratório para teste de germinação; Ensaio de variedades; Melhoramento genético das sementes.	Todas as comunidades
Necessidade de estudo de palatabilidade e digestibilidade dos volumosos e dos grãos.	Todas as comunidades
Necessidade de estudo e orientações sobre o manejo do solo.	Todas as comunidades
Necessidade de orientações para o uso consciente do solo e da água.	Todas as comunidades
Horticultura: Controle alternativo de pragas e doenças (fitoterápicos).	Todas as comunidades
Horticultura: Necessidade de orientação das boas práticas de produção orgânica.	Todas as comunidades
Como realizar a produção de sementes hortaliças adaptadas para a região.	Todas as comunidades
Bovinocultura: São necessárias orientações sobre boas práticas em ordenha.	Todas as comunidades.
Bovinocultura: Necessidade de melhoramento genético adaptado para a região. Como melhorar a genética dos animais? O que é preciso? Quais os custos e riscos?	Todas as comunidades.
Bovinocultura: É preciso que seja realizado um estudo da alimentação com base na vegetação (além da palma). Ou seja, alternativas para a alimentação do gado.	Todas as comunidades.
<b>Município de Salinas-MG</b>	
<b>Descrição da Situação-Problema.</b>	<b>Nome da Comunidade ou Bairro</b>
Comércio ilegal de produtos.	ACIS Salinas
Ruas esburacadas e calçadas sem acessibilidade para idosos e Cadeirantes (Planejamento urbano).	AMUSA Salinas
Omissão dos órgãos de fiscalização nos alambiques clandestinos.	APACS Salinas
Desconhecimento técnico dos produtores.	APACS Salinas
Produção de cachaça clandestina.	APACS Salinas
Como organizar passeios turísticos?	Bairro Casa Blanca
Como organizar eventos? Festival da cachaça, participação em estandes...	Bairro Casa Blanca
Como organizar arquivos administrativos e contábeis em uma associação?	Bairro Casa Blanca
Como fazer a gestão de uma associação?	Bairro Casa Blanca
Como organizar e conduzir reuniões e elaborar suas atas?	Bairro Casa Blanca
Como fazer captação de recursos para projetos e eventos?	Bairro Casa Blanca
Como elaborar projetos para apresentar a empresas públicas ou privadas?	Bairro Casa Blanca
O Rio Bananal ainda tem bastante água, mas a distribuição dela não é igual para todos os usuários.	Comunidade Canela Dema
A passarela sobre o rio Bananal que dá acesso à comunidade está em situação precária, sendo um risco para os moradores e visitante, principalmente para crianças, gestantes e	Comunidade Canela Dema

idosos.	
A falta d'água não possibilita a manutenção de pastagem, o que reduz o preço do gado.	Comunidade Canela Dema
O transporte para levar os legumes, verduras e frutas para vender nas feiras é precário.	Comunidade Canela Dema
A vegetação natural, principalmente a mata ciliar na região tem sido retirada para a utilização no plantio de frutas/legumes/verduras.	Comunidade Canela Dema
Não conseguimos preparar adequadamente o solo para o plantio.	Comunidade Canela Dema
Não sabemos fazer a captação das águas das poucas chuvas e nem temos como armazená-las.	Comunidade Canela Dema
Não existe tratamento de esgoto nas casas da Comunidade.	Comunidade Canela Dema
Alguns moradores que se dedicam ao plantio, ficam muito tempo ociosos.	Comunidade Canela dema
Algumas crianças não vão para a escola por terem que ajudar os pais no plantio e colheita de produtos.	Comunidade Canela Dema
Inexistência de material com informações turísticas.	Comunidade Hoteleira / ACIS
Como fazer um chiqueiro para a criação de porcos das raças piau, baé e pirapitinga?	Comunidade Rural Montes Clarinhos
Todos os pequenos produtores que criam porcos, escolhem as raças mais rústicas, alguns dizem ser piau, pirapetinga e baé. Como obter uma planta de um chiqueiro rústico para criação destas raças?	Comunidade Rural Montes Clarinhos
Como fazer a melhoria do processo de produção das culturas de mandioca, milho, feijão e cana-de-açúcar?	Comunidade Rural Montes Clarinhos
Como conservar alimentos de origem animal sem eletricidade?	Comunidade Rural Serra Ginete
Quem pode nos informar se uma nascente está sendo danificada e o que fazer para recuperá-la?	Comunidade Rural Serra Ginete
Quais as ações que uma Associação da Comunidade pode fazer?	Comunidade Rural Serra Ginete
Como fazer a melhoria do processo de produção das culturas de mandioca, milho, cana-de-açúcar, café e tomate?	Comunidade Rural Serra Ginete
Como obter assistência técnica para as culturas de mandioca, milho, cana-de-açúcar, café e tomate?	Comunidade Rural Serra Ginete
Uma nascente que secou pode ser revitalizada?	Comunidade Rural Serra Ginete
Como obter assistência técnica para a criação de frango, porco e gado?	Comunidade Rural Serra Ginete
Como fazer a melhoria do processo de produção das culturas de mandioca, milho e cana-de-açúcar?	Comunidade Rural Vargem do Retiro
Como obter assistência técnica para as culturas de mandioca, milho e cana-de-açúcar?	Comunidade Rural Vargem do Retiro
Uma nascente que secou pode ser revitalizada?	Comunidade Rural Vargem do Retiro
Quais as ações que uma associação da comunidade pode fazer?	Comunidade Rural Vargem do Retiro
Aqui existem pedras com cavidades chamadas "caldeirões" que se enchem de água de chuva e onde algumas pessoas os utilizam para diversão. Como tornar estes "caldeirões" turísticos?	Comunidade Rural Vargem do Retiro
Como remendar redes de pesca?	Comunidade Rural Vargem do Retiro
Como obter assistência técnica para a criação de frango, porco e gado?	Comunidade Rural Vargem do Retiro
Quem pode nos informar se uma nascente está sendo danificada e o que fazer para recuperá-la?	Comunidade Rural Vargem do Retiro
Como realizar o manejo de espécies a montante da barragem do município de salinas, a fim de que a água da chuva seja melhor aproveitada pela barragem?	Comunidades a jusante da barragem
Quais métodos a fim de que diminua a erosão laminar fluvial a montante das barragens de comunidades do município de salinas?	Comunidades a jusante das barragens (Bananal e Salinas)
Como produzir adubo orgânico em casa?	Curralinho
Qual impacto a produção em larga escala, da cana-de-açúcar no município de salinas gera impactos na qualidade da água das barragens?	Curralinho
Qual medida de prevenção deveu tomar a fim de que aumente o tempo de prateleira de hortaliças, frutas e verduras?	Curralinho
Como melhorar o processo de produção das culturas de mandioca, milho, cana-de-açúcar, feijão, quiabo, tomate e abóbora com pouca água?	Ferreirópolis

Como preparar ração animal para galinha/frango, porco e gado utilizando recursos locais?	Ferreirópolis
Quem pode nos informar se uma nascente está sendo danificada e o que fazer para recuperá-la aumentando seu volume de água?	Ferreirópolis
Quais as ações que uma Associação da Comunidade pode fazer?	Ferreirópolis
Como divulgar melhor a festa da fogueirona que é muito conhecida apenas na região?	Ferreirópolis
Distanciamento do setor comercial do executivo municipal.	Hoteleiros
Desorganização e falta de Fiscalização.	Mercado Municipal
Esgoto urbano descartado sem tratamento.	Moradores e empresários da área central de Salinas
Baixa produtividade dos canais do município.	Produtores de cachaça
Como combater o livre comércio da cachaça PET na cidade e nas estradas?	Produtores de cachaça
Rejeição ao registro trabalhista pelos trabalhadores rurais.	Produtores de cachaça
Mão de obra desqualificada / baixa remuneração / pouca produtividade / baixa rentabilidade.	Setor Industrial
Existe alguma alteração na composição da cachaça, caso a mesma seja armazenada em ambientes com diferentes temperaturas e incidência luminosa do sol?	Todas as comunidades
Recuperação de nascentes na região do Alto Rio Pardo.	Todas as comunidades
Qual a forma de reaproveitar os dejetos de fossa séptica das comunidades?	Todas as comunidades
Qual o tempo máximo em que os PEAD (Polietileno de Alta Densidade) e pet (Polietileno tereftalato) podem armazenar produtos alcoólicos? exemplo : cachaça e licor.	Todas as comunidades
Como armazenar o melaço da cana-de-açúcar para a produção de cachaça obedecendo as BPFs?	Todas as comunidades
Quais os métodos para tratamento de água podem ser realizados para tratar águas retiradas de poços artesianos?	Vereda

### Município de São Francisco-MG

Descrição da Situação-Problema.	Nome da Comunidade ou Bairro
Como agir na direção de recuperar a mata seca onde essa já tenha sido substituída por pastagem?	Comunidade Rural de Limeira
Como manejar o bioma identificado como mata seca?	Comunidade Rural de Limeira
Como Processar o umbu de forma a transformá-lo em produto comercializável?	Comunidade Rural de Limeira
Quais as condutas a serem adotadas pelos moradores da comunidade de Limeira no sentido de preservar a fauna nativa?	Comunidade Rural de Limeira
Como desenvolver rações alternativas para alimentação de aves e suínos?	Comunidade Rural de Limeira
De que forma os produtos derivados do extrativismo devem ser apresentado de modo a criar atrativo comercial?	Comunidade Rural de Limeira
Orientação sobre as melhores espécies de cana-de-açúcar para implantar na comunidade de Limeira São Francisco?	Comunidade Rural de Limeira
Falta de incentivo a atividades para geração de renda da população.	Comunidade Rural de Travessão de Minas
Ausência da cultura de associativismo e cooperativismo. Ausência da prática de coletividade.	Comunidade Rural de Travessão de Minas
Como tratar água avaliada como salobra para transformá-la em água boa?	Todas as Comunidades
Quais são as técnicas que poderia ser empregado para reduzir erosão e compactação dos solos?	Todas as Comunidades

### Município de Teófilo Otoni-MG

Descrição da Situação-Problema.	Nome da Comunidade ou Bairro
Crise financeira: Curso de educação financeira, inadimplência, controle de despesas.	Bela Vista
Custo do estado para as empresas, falta de recurso do consumidor devido ao desemprego.	Bela Vista
Altos impostos. Falta de cliente. Crise (capital de giro).	Bela Vista
Profissionais capacitados, crédito mais fácil para capital de giro, inadimplência.	Centro
Vendas de suplemento (conscientização dos clientes em relação aos benefícios dos produtos).	Centro
Dificuldade de treinamento dos vendedores para apresentação de limpeza e prestação de serviço de limpeza.	Centro

Necessidade de maior apoio das redes CRAS e CREAS, melhor localização, maior divulgação da verdadeira função do conselho tutelar.	Centro
Controle de estoque, guerra de preços com concorrentes.	Centro
Marketing. Dificuldade em produzir uma boa propaganda.	Centro
Crédito bancário, burocracia empresarial.	Centro
Conscientização da população sobre cooperativa, qual a missão.	Centro
Estratégias para mudança de cultura e tecnologia.	Centro
Concorrência e falta de divulgação da empresa pelo fator de ser nova no mercado.	Centro
Curso sobre vendas.	Centro
Taxa das operadoras de cartão, aluguel, impostos altos.	Centro
Mão de obra com disponibilidades de horários inclusive para fins de semana.	Centro
Falta de incentivo do governo, alta tributação, falta de mão de obra qualificada.	Centro
Estagnação de investimentos, instabilidade econômica e política, alta carga tributária.	Centro
Falta de profissionais qualificados na área técnica.	Centro
A relação entre qualidade e preço.	Centro
Contratação de funcionários qualificados.	Centro
Muitos impostos, taxa da prefeitura. Taxas do governo, poucos clientes.	Concórdia
Falta de uma divulgação correta, qualificação de pessoas que trabalham na área de construção civil.	Fátima
Falta de funcionários qualificados na área de tosa de animais.	Fátima
Achar bons profissionais qualificados e com vontade de aprender e trabalhar.	Ipiranga
Como fixar preço nos produtos.	Joaquim Pedrosa
Concorrência dos grandes mercados, mão de obra e a crise financeira que estamos vivendo.	São Cristóvão
A crise, imposto alto, frete com valor alto.	São Cristóvão
Problemas associados ao colapso hídrico em Teófilo Otoni e região.	Teófilo Otoni
Falta de profissionais qualificados.	Vila Ramos
Financeira, faltam pessoas qualificadas em todas as áreas.	Vila Ramos
Financeira, falta de apoio do governo.	Vila Ramos
Como conseguir comprar com os fornecedores com preço bom.	Viriato

### Municípios do Norte de Minas Gerais

Descrição da Situação-Problema.	Nome da Comunidade ou Bairro
Os rios que abastecem diversas comunidades em que o IFNMG tem unidades, encontram-se em situação crítica em relação ao volume de água. Essa situação é decorrente do mau uso do solo, desmatamento, entre outros fatores. Esses rios estão assoreados e ou contaminados. Agravando a situação hídrica, a região do semiárido norte mineiro vive a maior seca dos últimos anos. O IFNMG possui corpo técnico e pesquisadores com formação para atuar nessa questão e propor soluções para fazer frente aos fatores que contribuem para agravar esses problemas.	Todas as Comunidades
Descrever um roteiro de ações necessárias para que um proprietário de área que tenha uma nascente possa protegê-la. Exemplo: 1) Como identificar toda a área que deve ser preservada para garantir uma perfeita proteção da nascente?; 2) Como elaborar um estudo da vegetação que atualmente cobre esta área da nascente?; 3) Como diferenciar as espécies vegetais nativas das invasoras?; 4) Como dizer se estas espécies invasoras podem ou não ser mantidas naquele ambiente durante o processo de recuperação?; 5) E após a recuperação, estas espécies invasoras devem ser mantidas ou retiradas?; 6) Como retirar as espécies invasoras que podem danificar aquele ambiente; 7) Como fazer mudas e plantar espécies naturais, preferencialmente de sementes obtidas no próprio ambiente?	Todas as Comunidades